

**Genehmigungsvermerke**

Vorprüfung durch das Tiefbauamt des Kantons Bern vom 25.04.2025

**Publikationen:**

- Im Amtsanzeiger des Amtes Interlaken Oberhasli vom 22.05.2025
- Öffentliche Auflage vom 22.05.2025 - 22.06.2025

**Einsprachen:**

**Rechtsverwahrungen:**

Einspracheverhandlungen am ...

**Einsprachen:**

- erledigt:
- unerledigt:

Beschlossen durch die Stimmberechtigten der Schwellenkorporation Lauterbrunnen am 24.06.2025

**Namens:**

Der Präsident: .....

Die Sekretärin: .....

Die Richtigkeit dieser Angaben bescheinigt:

Lauterbrunnen, den .....

Die Gemeindeführerin: .....

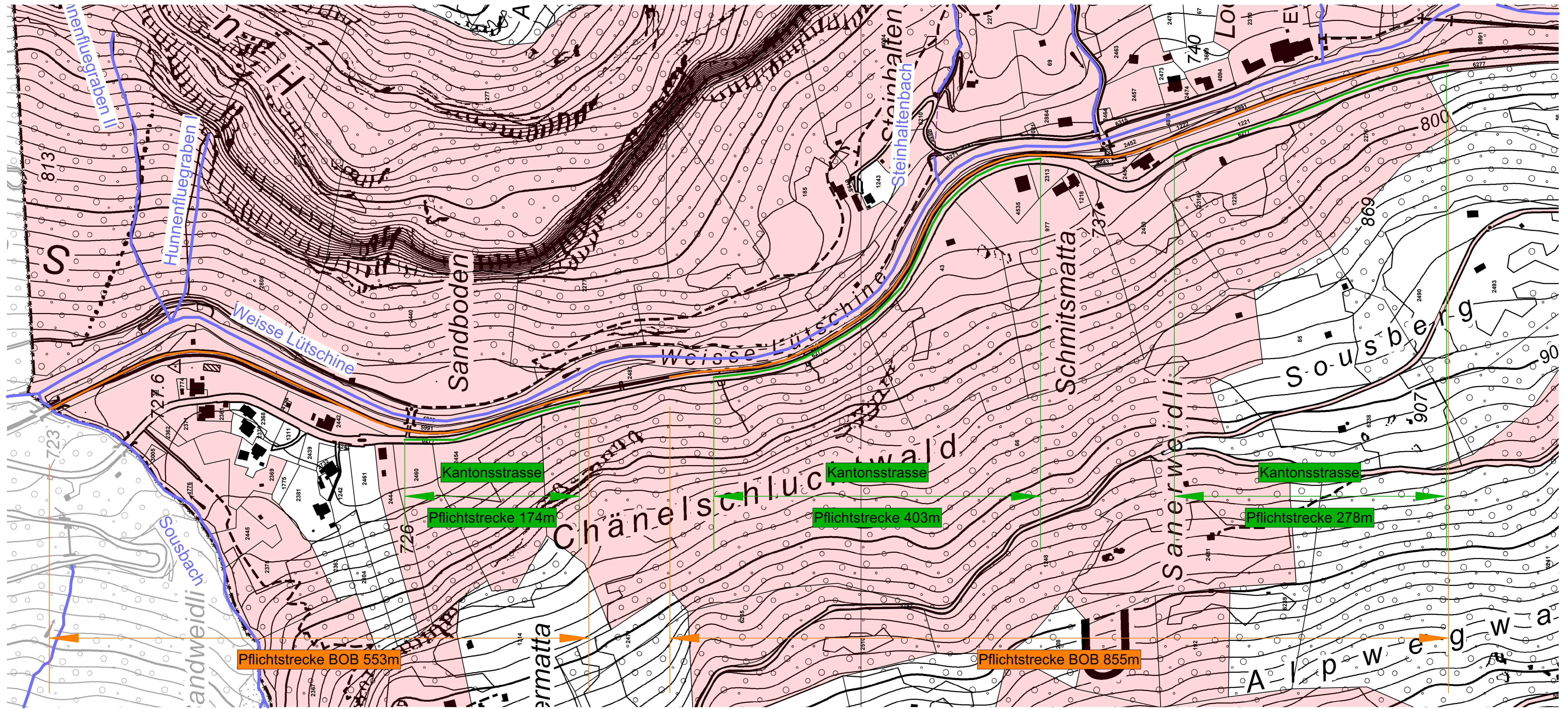

Schwellenkorporation Lauterbrunnen  
Gemeindehaus Adler  
Gsteigermatte  
3822 Lauterbrunnen

**Perimeterplan der Schwellenkorporation Lauterbrunnen**

Gemeinde	Lauterbrunnen	Datum	02.05.2025
Erfüllungspflicht	Schwellenkorporation Lauterbrunnen	Revidiert	-
Gewässernummer	Diverse	Projekt - Nr.	3822-11
Gewässer	Diverse	Plandatum	02.05.2025
Plan - Nr.	3822-11.205	Format	891 x 1470

**Organisation der Wasserbaupflicht Pflichtstrecken**

Unterlage **Situation 1:2000**

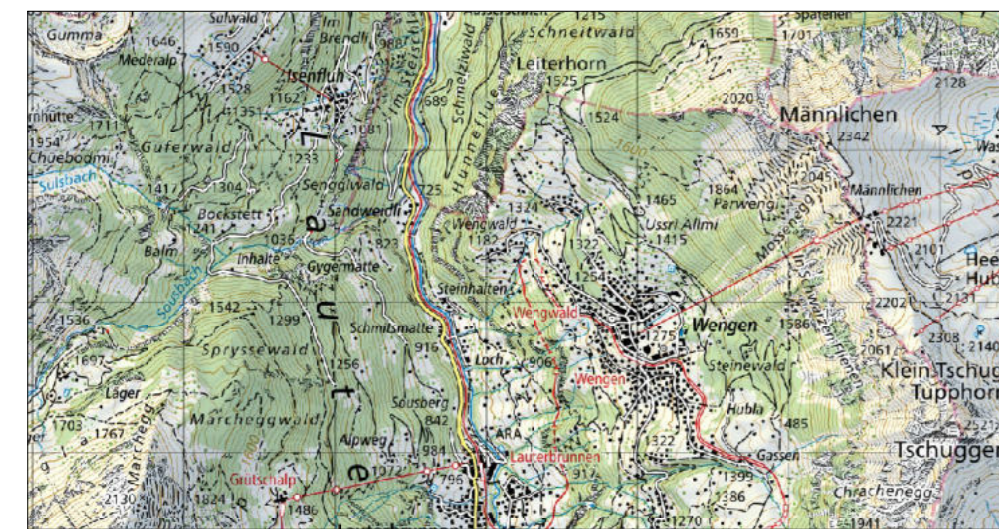

**Legende**

**Rechtsverbindliche Inhalte**

**Grenzen**

- Perimetergrenze

**Beitragsklassen gemäss Organisationsreglement**

- Beitragsklasse I
- Beitragsklasse II
- Beitragsklasse III

**Inhalte zur Orientierung**

**Gewässer**

- Gewässer mit Name
- Gewässer eingedolt / unbekannt Linienführung

**Pflichtstrecken / Wasserbaupflicht Kanton**

- Pflichtstrecke Berner Oberland - Bahn (BOB)
- Pflichtstrecke Kanton an Kantonsstrasse Art.9 Abs.3 Bst. a WBG

- «Wesentliche Unterhaltsarbeiten» nach Art. 6 WBG, Art. 4 WBV:**
- Bauliche Arbeiten:**
- Verbesserungen am Durchflussvermögen des Gewässers
  - Erhaltung der Stabilität des Gewässerbetts
  - Erhaltung der Funktionstüchtigkeit der Wasserbauwerke (Bsp. Bahndamm)
  - Arbeiten zur naturnahen Gestaltung eines Gewässers
  - Erhaltung der Uferwege, sofern diese ausschliesslich dem Gewässerunterhalt dienen
- Grünpflege:**
- Mähen der Böschungen
  - Pflege von Bestockung
  - Neophytenbekämpfung
  - Pflege der Fließgewässersohle