

Genehmigungsvermerke

Vorprüfung durch das Tiefbauamt des Kantons Bern vom 25.04.2025

Publikationen:

- Im Amtsanzeiger des Amtes Interlaken Oberhasli vom 22.05.2025
- Öffentliche Auflage vom 22.05.2025 - 24.08.2025

Einsprachen:

Rechtsverwarungen:

Einspracheverhandlungen am ...

Einsprachen:

- erledigt:
- unerledigt:

Beschlossen durch die Stimmberechtigten der Schwellenkorporation Lauterbrunnen am 24.06.2025

Namens:

Der Präsident:

Die Sekretärin:

Die Richtigkeit dieser Angaben bescheinigt:

Lauterbrunnen, den

Die Gemeindevorsteherin:

Legende

Rechtsverbindliche Inhalte

Grenzen

Beitragsklassen gemäss Organisationsreglement

- Beitragsklasse I
- Beitragsklasse II
- Beitragsklasse III

Inhalte zur Orientierung

Gewässer

- Gewässer mit Name
- Gewässer eingedolt / unbekannt Linienführung

Pflichtstrecken / Wasserbaupflicht Kantons

- Pflichtstrecke Berner Oberland - Bahn (BOB)
- Pflichtstrecke Kanton an Kantonsstrasse Art.9 Abs.3 Bat. e WBIG

Planungsgrundlagen

Datum / Dokument	Herausgeber	Planungsstand
UP 3, Übersichtsplan 1:5000	Amt für Geoinformation des Kantons Bern, Roterstr. 11, 3013 Bern	01.02.2022
Gewässernetz des Kantons Bern	Amt für Geoinformation des Kantons Bern, Roterstr. 11, 3013 Bern	15.06.2022
Gefährtenkarte Prozesse Wasser	Amt für Geoinformation des Kantons Bern, Roterstr. 11, 3013 Bern	20.04.2022
Äußerliche Vermessung	Kreisgenometer, Geobau Ingenieure AG, Südstrasse 5a, 3110 Münstlingen	17.06.2022
Energiekataster Murgang / HW	Amt für Geoinformation des Kantons Bern, Roterstr. 11, 3013 Bern	15.06.2022

Grundlagen zur Anbahnung der Beitragsklassen I, II und III der Beitragspflicht

Gefährtenkarte Wasser (Nahgefahrenkarte), Nachführung 01.03.2024
Gefährtenkarte Wasser (Nahgefahrenkarte), Nachführung 01.03.2024
Nahgefahrenkarte Wasser, Nachführung 01.03.2024
Gewässernetz des Kantons Bern, Nachführung 14.10.2024



Schwellenkorporation Lauterbrunnen
3822 Lauterbrunnen

Perimeterplan der Schwellenkorporation Lauterbrunnen

Gemeinde	Ortschaft	Datum
Lauterbrunnen	Lauterbrunnen	02.05.2025
Schwellenkorporation Lauterbrunnen	Lauterbrunnen	30.02.11
Diverse	Diverse	02.05.2025

Organisation der Wasserbaupflicht Dorf Isenfluh - Wengen - Lauterbrunnen

Situation 1:5000, Nord

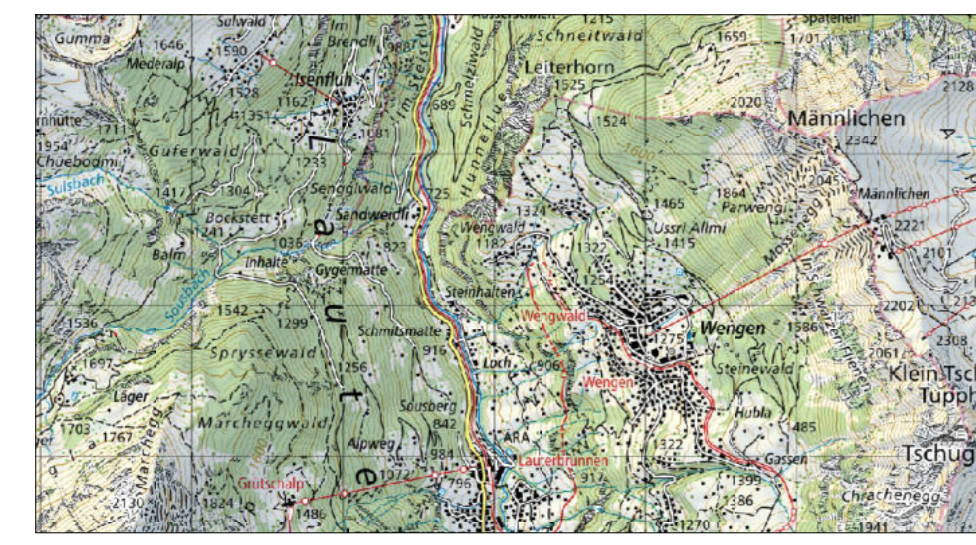

Projektverfasser:
Ingenieurbüro David Baumann GmbH
Hochstrasse 54b
3501 Hasliern
david.baumann@pqb.ch
www.vfbau.com

